



anpi | 2025

# 41. JAHRESTAGUNG

des Arbeitskreises für Neonatologie und  
Pädiatrische Intensivmedizin

**02.–03. April 2025 in Bremen**

## PROGRAMM

In Zusammenarbeit mit

**Humana**  
Akademie

GESUNDHEIT NORD  
KLINIKVERBUND BREMEN

**Humana**  
zusammen wachsen

# 41. JAHRESTAGUNG

des Arbeitskreises für Neonatologie und  
Pädiatrische Intensivmedizin



## Inhalt

Grußwort	4–5
Klinikteams	6
Allgemeine Informationen	7
Programm	8–13
Workshop Angebot	14–19
Vorsitzende und Referent:innen	20–23
ANPI Ausrichter	24–25
Ticketbuchung, Übernachtung und Anreise	26–27

# Moin!

Nur 7 Jahre liegen zwischen der letzten Jahrestagung der ANPI am Weserufer und dem inzwischen 41. Treffen seiner Art, zu dem wir Sie und Euch nun wieder ganz herzlich einladen dürfen.

Seither haben wir – die beiden ausrichtenden Abteilungen – ein neues Haus bezogen und bilden unter dem Dach des „Eltern-Kind-Zentrum Prof. Hess“ nun mit den Kliniken für Pädiatrie und Kinderchirurgie den Maximalversorger für die Metropolregion „Bremen und Umzu“, wie man hier so sagt.

Gemeinsam haben wir ein Programm zusammengestellt, das sich aus allen Bereichen des Eltern-Kind-Zentrums speist und ein breites Spektrum aktueller Themen berührt.

Wie immer bei der ANPI liegt der Schwerpunkt auf der Interdisziplinarität und dem Austausch unter den Berufsgruppen.

Neben den klassischen Vorträgen im Plenum finden auch die inzwischen etablierten Formate der Workshops und interaktive Komponenten wieder ihren Platz. Damit Workshops und Plenum nicht immer zeitlich konkurrieren haben wir einige der Workshops in die Zeit vor Beginn des Hauptprogramms gelegt.

Aktuelle berufspolitische Themen kommen ebenso zur Sprache wie interessante Fallvorstellungen und gemeinsame Diskussionen.

Mit dem Veranstaltungsort „Atlantic-Hotel am Universum“ haben wir ein schönes Venue in unmittelbarer Nähe der gleichnamigen Location für die diesjährige ANPI-Party 2025 gefunden. Das „Ambitionierte Nordische Party Institut“ lädt ein zu einer Reise in die unendlichen Weiten des Universums.

Wir freuen uns auf eine erneut rege Teilnahme, interessante und spannende Diskussionen und – last but not least – das Knüpfen neuer und Auffrischen vieler bestehender Kontakte.

Herzliche Grüße



Ihr  
Dr. med. Hans  
Thorsten Körner  
Leitender Arzt  
der Klinik für  
Neonatologie



Ihr  
Dr. med. David  
Overberg  
Leitender Arzt  
der Klinik für  
Pädiatrische  
Intensivmedizin

# Schön, Sie bei der ANPI 2025 begrüßen zu dürfen!

Liebe Teilnehmerinnen und Teilnehmer, liebe Expertinnen und Experten aller zugehörigen Fachkreise,

wenn sich ein Arbeitskreis seit 41 Jahren trifft und der Kreis der Teilnehmenden über die Jahre immer größer wird, ist das ein Zeichen für Beständigkeit, Kontinuität, Anerkennung und die offenkundige Relevanz dieser Veranstaltung. Die ANPI ergibt Sinn – und es ist ein grandioses Gefühl, diese Entwicklung und den Fortschritt in der Neonatologie und Pädiatrischen Intensivmedizin unterstützen zu können. Unser gesamtes Humana-Team lädt Sie herzlich zur Teilnahme an der 41. ANPI-Tagung am 2. und 3. April 2025 in Bremen ein. Es gibt – so viel steht fest – ein Feuerwerk an interessanten Vorträgen und interaktiven Workshops. Selbstverständlich bietet sich zudem viel Raum für den ungezwungenen interdisziplinären Austausch. Das Miteinander und das Partizipieren an den Blickwinkeln und Erfahrungen anderer Fachbereiche ist einer der wesentlichen Gründe, warum sich so viele Menschen jedes Jahr bei der ANPI treffen. Gelebte und erlebte Interdisziplinarität, um komplexe Anforderungen gemeinsam besser lösen zu können: Seit 41 Jahren ist das ein Erfolgskonzept!

Ein herzliches Dankeschön an Dr. med. Thorsten Körner und Dr. med. David Overberg vom Klinikum Bremen Mitte, die gemeinsam die wissenschaftliche Leitung übernommen und das diesjährige Programm ausgearbeitet haben. Wir freuen uns, dass so viele versierte Expertinnen und Experten ihre Teilnahme zugesagt haben. Allen, die sich für die Weiterbildung und Förderung in der Neonatologie und der

Pädiatrischen Intensivmedizin im Rahmen der ANPI engagieren, möchten wir ebenfalls unseren Dank aussprechen. Darüber hinaus bereichern Industriepartner die diesjährige ANPI-Tagung mit einer umfangreichen Fachausstellung, die zahlreiche Neuigkeiten und Neuheiten präsentiert.

Nicht zuletzt möchten wir Sie am Mittwochabend herzlich zur legendären ANPI-Party in das Universum einladen. Was passt besser, als in diesem Rahmen gemeinsam das Leben zu feiern! Wir freuen uns auf das Wiedersehen an zwei sicherlich ereignisreichen Tagen in Bremen.

Im Namen aller Kolleginnen und Kollegen von Humana grüßen Sie herzlich



Ihre  
Cornelia Ellberg  
Wissenschaftlicher  
Außen dienst



Ihre  
Katja Schweitzer  
Marketing Managerin



## Willkommen in Bremen!

Die Teams der Kliniken für Neonatologie und Pädiatrische Intensivmedizin freuen sich auf Euch und Sie!

## Allgemeine Informationen

### WISSENSCHAFTLICHE LEITUNG / ORGANISATION

Dr. med. Hans Thorsten Körner  
Leitender Arzt der Klinik für Neonatologie

Dr. med. David Overberg  
Leitender Arzt der Klinik für Pädiatrische Intensivmedizin

Eltern-Kind-Zentrum Prof. Hess, Klinikum  
Bremen Mitte, Kliniken für Kinder- und  
Jugendmedizin  
St.-Jürgen-Straße 1, 28205 Bremen  
Telefon: +49 (0)421 497-0

### TAGUNGSORT

Bremen Atlantic Hotel  
am Universum  
Wiener Straße 4  
28359 Bremen

### TAGUNGSZEIT

Mittwoch, 02.04.2025 | 13.30–17.15 Uhr  
Donnerstag, 03.04.2025 | 09.00–17.15 Uhr

### ABENDVERANSTALTUNG

Universum Bremen  
Wiener Straße 1a  
28359 Bremen

### TAGUNGSORGANISATION

Humana Vertriebs GmbH  
Maria-Cunitz-Straße 5  
28199 Bremen  
anpi@humanavg.de

[www.anpi-online.de](http://www.anpi-online.de)

Die Veranstaltung wird von der Landesärztekammer Bremen zertifiziert.  
Die Veranstaltung wird von der Freiwilligen Registrierung für beruflich Pflegende zertifiziert.

# MITTWOCH

02. APRIL 2025

## WORKSHOP

11.30 Uhr bis  
13.00 Uhr

- A Invasive Beatmung – physiologische Grundlagen und praktische Anwendung**  
David Overberg, Bremen | Manuela Scharf, Nürnberg
- B Umgang mit tracheotomierten Patienten**  
Anke Kobrow, Bremen
- C Was ist, wenn ich das Kind nicht intubiert bekomme?**  
Stefanie Thomas, Bremen | Sonia Hansen, Bremen
- D Medikamentensicherheit in Notfallsituationen**  
Carmen Schultz, Bremen | Ineke Indorf, Bremen  
Ronja Büssenschütt, Bremen

13.30 Uhr

## ERÖFFNUNG

Begrüßungsvorträge von David Overberg, Bremen  
Hans Thorsten Körner, Bremen | Carmen Schultz, Bremen  
Claudia Bernhard, Bremen | Team Humana, Bremen

14.00 Uhr

## SESSION I NEONATOLOGIE I

**Vorsitz:** Christian Denne, Vechta | Claudia Kuentzlin, Bremen

- 25 min Physiologisch basiertes Nabelschnurmanagement bei Frühgeborenen**  
Hans Thorsten Körner, Bremen
- 20 min Nabelschnurmanagement bei asphyktischen Neugeborenen**  
Ola Andersson, Lund, Schweden (angefragt)
- 20 min Generalistik trifft auf Kinderkrankenpflege – aktueller Sachstand**  
Julia Venzke, Hannover | Carmen Schultz, Bremen
- 25 min Frühgeburt, die fehlende Zeit im Mutterleib und der Wettlauf um die Hirnentwicklung**  
Anna Seemann, Hamburg

## WORKSHOP

14.00 Uhr bis  
15.30 Uhr

- E Gespräche in schwieriger Situation**  
Stefanie Thomas, Bremen | Lisa Billecke, Bremen  
Felix Timpe, Bremen

15.30 Uhr

## PAUSE

Besuch der Industrieausstellung

16.00 Uhr

## SESSION II PÄDIATRISCHE INTENSIVMEDIZIN: VERSORGUNG EINES KRITISCH KRANKEN KINDES – INTERPROFESSIONELL

**Vorsitz:** Niko Arp, Rotenburg | Maike Winkelmann, Rotenburg

- 18 min Ordnung ist das halbe Leben! – Strukturen in der Notfallversorgung**  
David Overberg, Bremen
- 18 min Fass Dir ein Herz! – Kreislauf stabilisieren**  
Ronja Büssenschütt, Bremen
- 18 min Nur nicht aus der Puste kommen! – Respiratorische Probleme beheben**  
Stefanie Thomas, Bremen
- 18 min Sprich mit uns! – Kommunikation in Notfallsituationen**  
Sonia Hansen, Bremen | Julia Wahlers, Bremen
- 18 min Wer sagt's den Eltern? – Krisenintervention**  
Dagmar Können, Bremen | Gesine Leithäuser, Bremen

19.00 Uhr

## ABENDVERANSTALTUNG

ANPI-Party im Universum Bremen

# DONNERSTAG

03. APRIL 2025

9.00 Uhr

## SESSION III KINDERCHIRURGIE/ KINDERKARDIOLOGIE

**Vorsitz:** Matthias Viemann, Delmenhorst

- 22 min** **Wir schaffen Platz zum Atmen**  
Christian Undeutsch, Bremen
- 22 min** **Wenn die Nahrung nicht vertragen wird ... wann braucht man den Kinderchirurgen**  
Joachim Kübler, Bremen
- 22 min** **Köpfchen, Köpfchen – Clevere Therapiekonzepte beim Hydrozephalus des Neugeborenen**  
Daniel Eismann, Bremen
- 22 min** **Parvo B19 assoziierte Myokarditis – alte Geschichte neu erzählt**  
Levent Celik, Bremen | Jan-Ole Gehrmann, Bremen

10.30 Uhr

## PAUSE

Besuch der Industrierausstellung

## WORKSHOP

9.00–10.30 Uhr

- F** **Physiologisch basiertes Nabelschnurmanagement**  
Melanie Hohmann, Bremen | Britta Zimmer, Bremen | Britta Jung, Bremen
- G** **Frühgeburt, die fehlende Zeit im Mutterleib und der Wettlauf um die Hirnentwicklung**  
Netzwerk Physiotherapie in der Neonatologie  
Anna Seemann, Bremen | Bettina Knochenmuß, Bremen

11.00 Uhr

## SESSION IV NEONATOLOGIE II

**Vorsitz:** Lena Thun, Bremerhaven | Holger Baaske, Bremerhaven

- 20 min** **Frauenmilchbank Bremen – Erfahrungen nach Start-up**  
Birte Tröger, Bremen | Georgina Pöhl, Bremen
- 20 min** **Neonatale Krampfanfälle**  
Corinna Doege, Bremen
- 20 min** **Künstlerische Therapien in der Perinatalogie**  
Ruth Stakemann, Bremen | Ramona Janßen, Bremen
- 30 min** **Perinatale Palliativversorgung – ein Projekt des KinderPaCT Bremen & der Neonatologie des Klinikums Bremen-Mitte**  
Carola Titgemeyer, Bremen | Birte Tröger, Bremen

12.30 Uhr

## MITTAGSPAUSE

Besuch der Industrierausstellung

## WORKSHOP

11.00–12.30 Uhr

- H** **Sonographisch gesteuerte Katheteranlage**  
Jan-Ole Gehrmann, Bremen

# DONNERSTAG

03. APRIL 2025

13.30 Uhr

## SESSION V INTERDISZIPLINÄRE THEMEN

**Vorsitz:** Axel Heep, Oldenburg | Melanie Nagel, Bremen

- 20 min** **Stroke im Neugeborenen- und Kindesalter**  
Birgit Kauffmann, Bremen
- 20 min** **Generelle Immunisierung aller Neugeborener gegen RSV – die erste Saison im Rückblick**  
Petra Kaiser-Labusch, Bremen
- 20 min** **Neugeborenencreening: Sichelzell-Krankheit und SMA – Ablauf, Fallstricke und erste Erfahrungen**  
Marieke Ziegler, Bremen | Stefan Fröhling, Bremen
- 30 min** **Auffälliges Genitale beim Neugeborenen – und nun?**  
Isabel Frielitz-Wagner, Bremen

15.00 Uhr

## PAUSE

Besuch der Industrieausstellung

## WORKSHOP

13.30–15.00 Uhr

- I Echokardiografie in Neonatologie und Pädiatrischer Intensivmedizin**  
Levent Celik, Bremen | Matthias Viemann, Delmenhorst
- J Vorbereitung eines Intensivbettplatzes/Schockraums**  
Nina Haaker, Bremen | Marjam Sultan, Bremen

15.30 Uhr

## SESSION VI SPANNENDE FÄLLE MIT QUIZ

**Vorsitz:** Isabel Frielitz-Wagner, Bremen  
Juliana Depperschmidt, Bremen

- 15 min** **Der spannende Fall 1**  
inkl. Diskussion  
Sonia Hansen, Bremen
- 15 min** **Der spannende Fall 2**  
inkl. Diskussion  
Felix Timpe, Bremen
- 15 min** **Der spannende Fall 3**  
inkl. Diskussion  
Ineke Indorf, Bremen
- 15 min** **Der spannende Fall 4**  
inkl. Diskussion  
Stefanie Leixner, Bremen
- 15 min** **Der spannende Fall 5**  
inkl. Diskussion  
Johanna Pottiez, Bremen
- 15 min** **Der spannende Fall 6**  
inkl. Diskussion  
Jörg Olschewski, Bremen

17.00 Uhr

## Einladung ANPI 2026 nach Osnabrück

### Verabschiedung

David Overberg, Bremen | Hans Thorsten Körner, Bremen

# Workshop Angebot ANPI 2025

Ziel der Workshops ist der Austausch von praktischen Erfahrungen in Kleingruppen.

Die Teilnehmer:innenzahl ist jeweils begrenzt. Der Zeitpunkt der Online-Anmeldung ist daher entscheidend. Bitte nehmen Sie Ihre Buchung für den Workshop so früh wie möglich wahr.

Wichtige Bitte: Die Workshops sind in der Regel schnell ausgebucht. Darum geben Sie uns, falls Sie akut nicht teilnehmen können – im Zweifel auch kurzfristig vor Ort – Nachricht, damit wir den Platz an andere Teilnehmende vergeben können.

Die Workshops finden in den Seminarräumen gegenüber vom Plenarsaal statt. Die Raumzuweisung erfolgt über die Beschilderung vor Ort.

**Die Workshops sind für registrierte Teilnehmer:innen kostenfrei.**

## **A** Invasive Beatmung – physiologische Grundlagen und praktische Anwendung

David Overberg, Bremen | Manuela Scharf, Nürnberg

Zielgruppe: Pflegende und Ärzt:innen

Einen Respirator nach Tabelle einzustellen? – das wird spätestens bei kranker Lunge scheitern. Was misst der Respirator? Wie nutzen wir diese Werte und deren graphische Darstellung, um am Beispiel verschiedener Erkrankungen und deren Pathophysiologie eine optimale Oxygenierung und Ventilation zu erreichen? Mit praktischen Übungen.

**Workshop A:** Mittwoch, 11.30–13.00 Uhr

Der Workshop ist auf 20 Teilnehmer:innen begrenzt.

## **B** Umgang mit tracheotomierten Patienten

Anke Kobrow, Bremen

Zielgruppe: Pflegende und Ärzt:innen, die selten mit tracheotomierten Patient:innen arbeiten.

Es soll Basiswissen zur Versorgung tracheotomierter Säuglinge und Kinder vermittelt werden: Worauf sollte man achten? Gut zu wissen, Besonderheiten verschiedener Trachealkanülen. Mit Praktischen Übungen am Modell.

**Workshop B:** Mittwoch, 11.30–13.00 Uhr

Der Workshop ist auf 20 Teilnehmer:innen begrenzt.

## **C** Was ist, wenn ich das Kind nicht intubiert bekomme?

Stefanie Thomas, Bremen | Sonia Hansen, Bremen

Zielgruppe: Pflegende und Ärzt:innen

Wir wollen die Angst vor der Angst nehmen und Wege aufzeigen, die auch dem weniger Geübten, ärztlich wie pflegerisch, Sicherheit in der Atemwegsicherung mit den vor Ort vorhandenen Hilfsmitteln geben. Was davon ist unbedingt notwendig? Was ist möglicherweise überflüssig. Mit praktischen Übungen.

**Workshop C:** Mittwoch, 11.30–13.00 Uhr

Der Workshop ist auf 20 Teilnehmer:innen begrenzt.

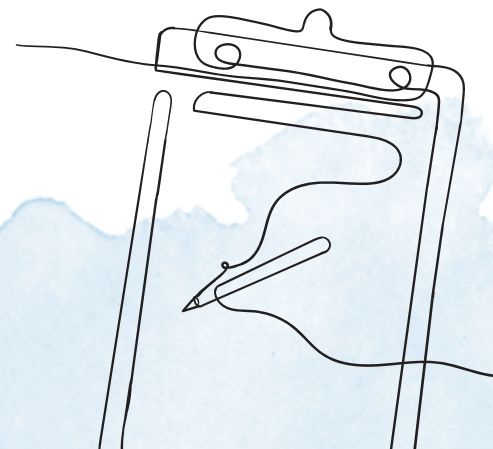



## **D Medikamentensicherheit in Notfallsituationen**

Carmen Schultz, Bremen | Ineke Indorf, Bremen | Ronja Büssenschütt, Bremen

Zielgruppe: Pflegende und Ärzt:innen

Fehlerhafte Medikamentendosierungen stellen weiterhin ein relevantes Sicherheitsrisiko dar. Insbesondere Kinder sind aufgrund der gewichtsadaptierten Medikamentengaben bei einer Gewichtsspanne von 500 g–50 kg besonders gefährdet, eine falsche Medikamentendosierung zu erhalten.

Durch die gesteigerte Stressbelastung in Notfallsituationen ist zudem eine erhöhte Fehlerquote der Medikamentendosierungen bei pädiatrischen Patient:innen zu verzeichnen.

In diesem Workshop sollen die Prinzipien der Medikamentensicherheit, Umsetzung der Medikamentensicherheit in Notfallsituationen und Beispiele für den klinischen Alltag vermittelt werden.

**Workshop D:** Mittwoch, 11.30–13.00 Uhr

Der Workshop ist auf 20 Teilnehmer:innen begrenzt.

## **E Gespräche in schwieriger Situation**

Stefanie Thomas, Bremen | Lisa Billecke, Bremerhaven  
Felix Timpe, Bremen

Zielgruppe: Pflegende und Ärzt:innen

Was ist, wenn mir die Worte fehlen? Kann man das schwierige Gespräch lernen oder üben? Wir glauben ja.

Ein Workshop für Pflegende, die zumeist der erste Ansprechpartner:innen für Angehörige sind, und Ärzt:innen, die Ihnen Rüstzeug für den Alltag mitgeben soll: gibt es eine entspannte Gesprächssituation? Wie überbringe ich schlechte Nachrichten? Wie reagiere ich auf Aggressionen? Mitmachen ausdrücklich erwünscht.

**Workshop E:** Mittwoch, 14.00–15.30 Uhr

Der Workshop ist auf 20 Teilnehmer:innen begrenzt.

## **F Physiologisch basiertes Nabelschnurmanagement**

Melanie Hohmann, Bremen | Britta Zimmer, Bremen | Britta Jung, Bremen

Das sogenannte „Nabelschnurmanagement“ unter der Geburt rückt zunehmend in den Fokus bei der Erstversorgung von Neugeborenen. Dies spiegelt sich auch in den NLS-Leitlinien des ERC wider.

Insbesondere das Prinzip, die Nabelschnur unter physiologischen Aspekten erst nach erfolgreicher pulmonaler Ventilation des Neugeborenen abzuklemmen, wurde in den letzten Jahren ausführlich beforscht und evaluiert. Die Entwicklung besonderer Prozesse und spezieller Medizintechnik ermöglichen inzwischen dessen verbreitete Anwendung auch bei den kleinsten Frühgeborenen.

Dieser Workshop vermittelt einen Eindruck der klinisch-praktischen Anwendung am Beispiel des Concord Birth Trolley®, der in unserer Klinik seit mehr als drei Jahren im Einsatz ist und inzwischen als Standard der Erstversorgung angesehen werden kann.

**Workshop F:** Donnerstag, 9.00–10.30 Uhr

Der Workshop ist auf 30 Teilnehmer:innen begrenzt.

## **G Frühgeburt, die fehlende Zeit im Mutterleib und der Wettlauf um die Hirnentwicklung**

Netzwerk Physiotherapie in der Neonatologie  
Anna Seemann, Bremen | Bettina Knochenmuß, Bremen

Frühgeborene erleben eine unvollständige Entwicklung, da sie die letzten wichtigen Schritte im Mutterleib nicht durchlaufen können. Dies betrifft insbesondere die motorische und neurologische Entwicklung, die durch fehlende physiologische Bedingungen und fehlende sensorische Reize beeinträchtigt wird. Um Defiziten vorzubeugen, ist die physiologische Förderung in den „sensiblen Phasen“ entscheidend. Eine symmetrische Beugehaltung, wie sie im Mutterleib vorkommt, fördert die Hirnentwicklung und die Integration von Propriozeption und motorischen Bewegungen. Wird diese Haltung nach der Geburt nicht unterstützt, können Entwicklungsverzögerungen auftreten.

In diesem Workshop stellen wir neue Möglichkeiten der entwicklungsfördernden Positionierung vor und diskutieren, wie eine verstärkte interdisziplinäre Zusammenarbeit zur Umsetzung einer konsequenten, frühzeitigen Förderung möglich wird, die den natürlichen Bedingungen im Mutterleib näherkommt. Kann ein trinäres Prinzip aus: Schutz und Ruhe, motorischer Therapie und der aktiven Mitarbeit der Eltern langfristige Entwicklungsdefizite vorbeugen? Wo stehen wir aktuell?

**Workshop G:** Donnerstag, 9.00–10.30 Uhr

Der Workshop ist auf 30 Teilnehmer:innen begrenzt.

## **H** Sonographisch gesteuerte Katheteranlage

Jan-Ole Gehrman, Bremen

Zielgruppe: Ärzt:innen

Die durch die Sonographie gestützte Anlage von zentralen Venenkathetern und arteriellen Zugängen ist in den letzten Jahren zum allgemeinen Standard in der Pädiatrie geworden. Auch kann die Katheterisierung der peripheren Venen, insbesondere bei tiefen und somit nicht tastbaren Venen erleichtert werden. In diesem Workshop sollen grundlegende Kenntnisse vermittelt, Fallstricke zur Fehlervermeidung aufgezeigt und praktisches Training am Phantom ermöglicht werden.

**Workshop H:** Donnerstag, 11.00–12.30 Uhr

Der Workshop ist auf 20 Teilnehmer:innen begrenzt.

## **I** Echokardiografie in Neonatologie und Pädiatrischer Intensivmedizin

Levent Celik, Bremen | Matthias Viemann, Delmenhorst

Die Echokardiografie ist ein wertvolles und nicht invasives diagnostisches Hilfsmittel in der neonatologischen und pädiatrischen Intensivmedizin, insbesondere zur Einschätzung der hämodynamischen Situation von Patient:innen. Die Grundprinzipien des Untersuchungsganges sind mit überschaubarem Aufwand von jedem Intensivmediziner zu erlernen, sodass an dessen Ende eine Aussage zumindest über den Volumenstatus, das Pumpverhalten und einige weitere Parameter der kardialen Funktion getroffen werden kann.

Dieser Workshop soll neben einer kurzen Einführung in die Grundlagen der Untersuchungstechnik vor allem die Möglichkeit erster eigener Untersuchungserfahrungen bieten.

**Workshop I:** Donnerstag, 13.30–15.00 Uhr

Der Workshop ist auf 10 Teilnehmer:innen begrenzt.

## **J** Vorbereitung eines Intensivbettplatzes/Schockraums

Anja Heilmann, Bremen | Marjam Sultan, Bremen

Zielgruppe: vorrangig Pflegende

In der pädiatrischen Notfallversorgung ist eine zügige und angemessene Vorbereitung des Schockraums bzw. des Intensivplatzes, anhand der Erstinformationen, von entscheidender Bedeutung, um Kinder und Jugendliche mit ggf. lebensbedrohlichen Erkrankungen/Verletzungen adäquat und sicher versorgen zu können. (Räumlich, Geräte, Medikamente, Infusionen, Kommunikation, Dokumentation, Unterstützung)

**Workshop J:** Donnerstag, 13.30–15.00 Uhr

Der Workshop ist auf 20 Teilnehmer:innen begrenzt.

## Satellitenveranstaltung

### **Netzwerktreffen Physiotherapie in der Neonatologie 2. April 12.00–13.30 Uhr**

Die Physiotherapie leistet seit jeher wichtige und unverzichtbare entwicklungsphysiologische Beiträge in der Betreuung von Frühgeborenen, kranken Neugeborenen und deren Familien. Sie ist in jeder Neonatologischen Abteilung selbstverständlich präsent. In Zeiten zunehmender Ökonomisierung in der Medizin wird eine Netzwerkbildung für diesen sehr speziellen Bereich der Physiotherapie immer wichtiger, um dessen Stellenwert und Berechtigung zu unterstreichen und auf eine fundierte Grundlage zu stellen.

Alle Physiotherapeut:innen sind willkommen.

# Vorsitzende und Referent:innen

## Alphabetische Reihenfolge

**Prof. Dr. Ola Andersson** (angefragt)  
Associate Professor Neonatology  
Uppsala University Schweden  
Ola.Andersson@med.lu.se

**Dr. Niko Arp**  
Chefarzt  
Klinik für Kinder und Jugendliche  
Agaplesion Diakonieklinikum  
Rotenburg (Wümme)  
Niko.Arp@diako-online.de

**Dr. Holger Baaske**  
Leitender Oberarzt  
Klinik für Kinder und Jugendliche  
Klinikum Bremerhaven Reinkenheide  
Holger.Baaske@klinikum-bremerhaven.de

**Dr. Lisa Billecke**  
Oberärztin  
Eltern-Kind-Zentrum Prof. Hess  
Klinikum Bremen Mitte, Gesundheit Nord,  
Klinikverbund Bremen  
Lisa.Billecke@gesundheitsnord.de

**Dr. Ronja Büssenschütt**  
Oberärztin  
Klinik für Pädiatrische Intensivmedizin,  
Eltern-Kind-Zentrum Prof. Hess  
Klinikum Bremen Mitte, Gesundheit Nord,  
Klinikverbund Bremen  
Ronja.Buessenschuett@gesundheitsnord.de

**Dr. Levent Celik**  
Oberarzt  
Klinik für strukturelle und angeborene  
Herzfehler/Kinderkardiologie  
Klinikum Links der Weser, Gesundheit Nord,  
Klinikverbund Bremen  
Levent.Celik@klinikum-bremen-ldw.de

**Dr. Christian Denne**  
Geschäftsführender Chefarzt  
Klinik für Kinder- und Jugendmedizin  
St. Marienhospital Vechta  
Christian.Denne@kh.vec.de

**Juliana Depperschmidt**  
Pflegekraft in der Neonatologie mit  
Fachweiterbildung  
Klinik Kinder- und Jugendmedizin  
Klinikum Bremen-Nord  
Juliana.Depperschmidt@gesundheitsnord.de

**Dr. Daniel Eismann**  
Oberarzt  
Klinik für Kinderchirurgie und Kinderurologie,  
Eltern-Kind-Zentrum Prof. Hess  
Klinikum Bremen Mitte, Gesundheit Nord,  
Klinikverbund Bremen  
Daniel.Eismann@klinikum-bremen-mitte.de

**Dr. Isabel Frielitz-Wagner**  
Klinikdirektorin  
Klinik für Kinder- und Jugendmedizin  
Klinikum Bremen-Nord, Klinikverbund Bremen  
Isabel.Frielitz-Wagner@gesundheitsnord.de

**Dr. Stefan Fröhling**  
Oberarzt  
Eltern-Kind-Zentrum Prof. Hess  
Klinikum Bremen Mitte, Gesundheit Nord,  
Klinikverbund Bremen  
Stefan.Froehling@gesundheitsnord.de

**Dr. Jan-Ole Gehrmann**  
Oberarzt  
Klinik für Pädiatrische Intensivmedizin,  
Eltern-Kind-Zentrum Prof. Hess  
Klinikum Bremen Mitte, Gesundheit Nord,  
Klinikverbund Bremen  
Jan-Ole.Gehrmann@gesundheitsnord.de

**Dr. Sonia Hansen**  
Fachärztin  
Klinik für Pädiatrische Intensivmedizin,  
Eltern-Kind-Zentrum Prof. Hess  
Klinikum Bremen Mitte, Gesundheit Nord,  
Klinikverbund Bremen  
Sonia.Hansen@gesundheitsnord.de

**Prof. Dr. Axel Heep**  
Geschäftsführender Direktor  
Klinik für Kinder- und Jugendmedizin  
Klinikum Oldenburg  
Heep.Axel@klinikum-oldenburg.de

**Dr. Melanie Hohmann**  
Oberärztin  
Klinik für Neonatologie,  
Eltern-Kind-Zentrum Prof. Hess  
Klinikum Bremen Mitte, Gesundheit Nord,  
Klinikverbund Bremen  
Melanie.Hohmann@gesundheitsnord.de

**Anja Heilmann**  
Fach-Kinderkrankenschwester  
Klinik für Pädiatrische Intensivmedizin,  
Eltern-Kind-Zentrum Prof. Hess  
Klinikum Bremen Mitte, Gesundheit Nord,  
Klinikverbund Bremen  
Anja.Heilmann@gesundheitsnord.de

**Ramona Janßen**  
Kunsttherapeutin  
Eltern-Kind-Zentrum Prof. Hess  
Klinikum Bremen Mitte, Gesundheit Nord,  
Klinikverbund Bremen  
Ramona.Janssen@gesundheitsnord.de

**Britta Jung**  
Pflegefachkraft  
Neonatalogie, Eltern-Kind-Zentrum Prof. Hess  
Klinikum Bremen Mitte, Gesundheit Nord,  
Klinikverbund Bremen  
Britta.Jung@gesundheitsnord.de

**Dr. Petra Kaiser-Labusch**  
Oberärztin  
Eltern-Kind-Zentrum Prof. Hess  
Klinikum Bremen Mitte, Gesundheit Nord,  
Klinikverbund Bremen  
Petra.Kaiser@klinikum-bremen-mitte.de

**Dr. Birgit Kauffmann**  
Oberärztin  
Eltern-Kind-Zentrum Prof. Hess  
Klinikum Bremen-Mitte, Gesundheit Nord,  
Klinikverbund Bremen  
Birgit.Kauffmann@gesundheitsnord.de

**Bettina Knochenmuß**  
Physiotherapeutin  
Eltern-Kind-Zentrum Prof. Hess  
Klinikum Bremen Mitte, Gesundheit Nord,  
Klinikverbund Bremen  
Bettina.Knochenmuss@gesundheitsnord.de

**Anke Kobrow**  
Stationspflegeleitung  
Klinik für Pädiatrische Intensivmedizin,  
Eltern-Kind-Zentrum Prof. Hess  
Klinikum Bremen Mitte, Gesundheit Nord,  
Klinikverbund Bremen  
Anke.Kobrow@gesundheitsnord.de

**Dagmar Koenken**  
Psychologische Psychotherapeutin  
Eltern-Kind-Zentrum Prof. Hess  
Klinikum Bremen Mitte, Gesundheit Nord,  
Klinikverbund Bremen  
Dagmar.Koenken@gesundheitsnord.de

**Dr. Hans Thorsten Körner**  
Leitender Arzt  
Neonatalogie, Eltern-Kind-Zentrum Prof. Hess  
Klinikum Bremen Mitte, Gesundheit Nord,  
Klinikverbund Bremen  
Thorsten.Koerner@gesundheitsnord.de

**Priv.-Doz. Dr. Joachim Kübler**  
Chefarzt und Klinikdirektor  
Klinik für Kinderchirurgie und Kinderurologie,  
Eltern-Kind-Zentrum Prof. Hess  
Klinikum Bremen Mitte, Gesundheit Nord,  
Klinikverbund Bremen  
Joachim.Kuebler@gesundheitsnord.de

**Claudia Küntzlin**  
Stationspflegeleitung  
Neonatalogie, Eltern-Kind-Zentrum Prof. Hess  
Klinikum Bremen Mitte, Gesundheit Nord,  
Klinikverbund Bremen  
Claudia.Kuentzlin@gesundheitsnord.de

**Gesine Leithäuser**  
Psychologische Psychotherapeutin,  
Psychoonkologin  
Eltern-Kind-Zentrum Prof. Hess  
Klinikum Bremen Mitte, Gesundheit Nord,  
Klinikverbund Bremen  
Gesine.Leithaeuser@klinikum-bremen-mitte.de

**Dr. Stefanie Leixner**  
Fachärztin  
Neonatalogie, Eltern-Kind-Zentrum Prof. Hess  
Klinikum Bremen Mitte, Gesundheit Nord,  
Klinikverbund Bremen  
Stefanie.Leixner@gesundheitsnord.de

**Melanie Nagel**

Stationspflegeleitung  
Neonatologie, Eltern-Kind-Zentrum Prof. Hess  
Klinikum Bremen Mitte, Gesundheit Nord,  
Klinikverbund Bremen  
Melanie.Nagel@gesundheitnord.de

**Dr. Jörg Olschewski**

Facharzt  
Neonatologie, Eltern-Kind-Zentrum Prof. Hess  
Klinikum Bremen Mitte, Gesundheit Nord,  
Klinikverbund Bremen  
Joerg.Olschewski@gesundheitnord.de

**Dr. David Overberg**

Leitender Arzt  
Klinik für Pädiatrische Intensivmedizin,  
Eltern-Kind-Zentrum Prof. Hess  
Klinikum Bremen Mitte, Gesundheit Nord,  
Klinikverbund Bremen  
David.Overberg@klinikum-bremen-mitte.de

**Johanna Pottiez**

Assistenzärztin  
Neonatologie, Eltern-Kind-Zentrum Prof. Hess  
Klinikum Bremen Mitte, Gesundheit Nord,  
Klinikverbund Bremen  
Johanna.Pottiez@gesundheitnord.de

**Dr. Axel Renneberg**

Chefarzt  
Klinik für Kinder und Jugendliche  
Klinikum Bremerhaven Rheinkenheide  
Axel.Renneberg@klinikum-bremerhaven.de

**Dr. Manuela Scharf**

Oberärztin  
Neonatologie und Pädiatrischen Intensivmedizin  
Cnopfsche Kinderklinik Nürnberg  
ManuelaChristina.Scharf@diakoneo.de

**Carmen Schultz**

Stellv. Stationspflegeleitung  
Klinik für Pädiatrische Intensivmedizin,  
Eltern-Kind-Zentrum Prof. Hess  
Klinikum Bremen Mitte, Gesundheit Nord,  
Klinikverbund Bremen  
Carmen.Schultz@gesundheitnord.de

**Anna Seemann B.A.**

Physiotherapeutin  
Katholisches Kinderkrankenhaus Wilhelmstift,  
Hamburg  
Anna.Seemann@born-for-life.com

**Marjam Sultan**

Gesundheits- und Kinderkrankenpflegerin  
Klinik für Pädiatrische Intensivmedizin,  
Eltern-Kind-Zentrum Prof. Hess  
Klinikum Bremen Mitte, Gesundheit Nord,  
Klinikverbund Bremen  
Marjam.Sultan@gesundheitnord.de

**Ruth Stakemann**

Musiktherapeutin  
Eltern-Kind-Zentrum Prof. Hess  
Klinikum Bremen Mitte, Gesundheit Nord,  
Klinikverbund Bremen  
Extern-anu-Staker@gesundheitnord.de

**Dr. Stefanie Thomas**

Oberärztin  
Klinik für Pädiatrische Intensivmedizin,  
Eltern-Kind-Zentrum Prof. Hess  
Klinikum Bremen Mitte, Gesundheit Nord,  
Klinikverbund Bremen  
Stefanie.Thomas@klinikum-bremen-mitte.de

**Lena Thun**

Gesundheits- und Kinderkrankenpflegerin  
Klinik für Kinder und Jugendliche  
Klinikum Bremerhaven Rheinkenheide  
Lena.Thun@klinikum-bremerhaven.de

**Dr. Felix Timpe**

Facharzt  
Klinik für Pädiatrische Intensivmedizin,  
Eltern-Kind-Zentrum Prof. Hess  
Klinikum Bremen Mitte, Gesundheit Nord,  
Klinikverbund Bremen  
Felix.Timpe@gesundheitnord.de

**Dr. Carola Titgemeyer**

Oberärztin  
Klinik für Kinder- und Jugendmedizin,  
Eltern-Kind-Zentrum Prof. Hess  
Klinikum Bremen Mitte, Gesundheit Nord,  
Klinikverbund Bremen  
Carola.Titgemeyer@gesundheitnord.de

**Dr. Birte Tröger**

Oberärztin  
Neonatologie, Eltern-Kind-Zentrum Prof. Hess  
Klinikum Bremen Mitte, Gesundheit Nord,  
Klinikverbund Bremen  
Birte.Troeger@gesundheitnord.de

**Dr. Christian Undeutsch**

Leitender Oberarzt  
Klinik für Kinderchirurgie und Kinderurologie,  
Eltern-Kind-Zentrum Prof. Hess  
Klinikum Bremen Mitte, Gesundheit Nord,  
Klinikverbund Bremen  
Christian.Undeutsch@gesundheitnord.de

**Julia Venzke**

Gesundheits- und Kinderkrankenpflegerin, B.A.  
Pflegermanagement, BekD e.V.  
Juven@gmx.de

**Dr. Matthias Viemann**

Chefarzt  
Klinik für Kinder- und Jugendmedizin  
Josef-Hospital Delmenhorst  
M.Viemann@jh-del.de

**Julia Wahlers**

Gesundheits- und Kinderkrankenpflegerin  
Klinik für Pädiatrische Intensivmedizin,  
Eltern-Kind-Zentrum Prof. Hess  
Klinikum Bremen Mitte, Gesundheit Nord,  
Klinikverbund Bremen  
Julia.Wahlers@gesundheitnord.de

**Maïke Winkelmann**

Fach-Kinderkrankenschwester  
Agaplesion Diakonieklinikum Rotenburg (Wümme)  
Maïke\_Winkelmann@outlook.de

**Marieke Ziegler**

Oberärztin  
Eltern-Kind-Zentrum Prof. Hess  
Klinikum Bremen-Mitte, Gesundheit Nord,  
Klinikverbund Bremen  
Marieke.Ziegler@gesundheitnord.de

**Britta Zimmer**

Pflegefachkraft  
Neonatologie, Eltern-Kind-Zentrum Prof. Hess  
Klinikum Bremen Mitte, Gesundheit Nord,  
Klinikverbund Bremen  
Britta.Zimmer@gesundheitnord.de

Im Rahmen der ANPI erfolgt keine  
Honorierung der Referent: innen durch  
die Humana Vertriebs GmbH.

# ANPI Ausrichtende

1983	<b>Prof. Gunschera Dr. Albrecht</b>	Prof. Hess Kinderklinik	Bremen
1984	<b>Dr. Pörksen</b>	Altonaer Kinderkrankenhaus	Hamburg
1985	<b>Prof. Natschka</b>	Kinderkhs. AUF DER BULT	Hannover
1986	<b>Prof. Schachinger</b>	Kaiserin Auguste Viktoria KH	Berlin
1987	<b>Prof. Otte Dr. Schröder</b>	Med. Hochschule Univ.-Kinderklinik	Lübeck Kiel
1988	<b>Dr. Albrecht</b>	Prof. Hess Kinderklinik	Bremen
1989	<b>Prof. Speer</b>	Univ. Kinderklinik	Göttingen
1990	<b>Prof. Hellwege Dr. Frank</b>	Univ.-Kinderklinik Wilhelmstift	Hamburg Hamburg
1991	<b>Dr. Dressler</b>	Kinderklinik	Neukölln Berlin
1992	<b>Prof. Kruse Prof. Fenner</b>	Klinik für Pädiatrie	Lübeck
1993	<b>Dr. Boenisch</b>	Städt. Krankenhaus	Braunschweig
1994	<b>AG Neonatologie Mecklenburg-Vorpommern e.V.</b>		Rostock
1995	<b>Prof. Krohn Dr. Huppke</b>	Reinhard-Nieter Krankenhaus Elisabeth Kinderkrankenhaus	Wilhelmshaven Oldenburg
1996	<b>Prof. Grauel Prof. Schachinger</b>	Universitätsklinikum Charité Ev. Waldkrhs. Spandau	Berlin Berlin
1997	<b>Dr. Albrecht</b>	Prof. Hess Kinderklinik	Bremen
1998	<b>PD Dr. Veelken Dr. Laux</b>	Klinikum Nord-Heidberg Allgem. Krhs. Barmbek	Hamburg Hamburg
1999	<b>PD Dr. Kattner</b>	Kinderkrhs. AUF DER BULT	Hannover
2000	<b>Dr. Schröder</b>	Univ.-Kinderklinik	Kiel
2001	<b>AG Neonatologie Mecklenburg-Vorpommern e.V.</b>		Schwerin
2002	<b>Prof. Krohn Dr. Huppke</b>	Reinhard-Nieter Krankenhaus Elisabeth Kinderkrankenhaus	Wilhelmshaven Oldenburg
2003	<b>Dr. Boenisch</b>	Städt. Krankenhaus	Braunschweig
2004	<b>Prof. Schachinger Prof. Spohr</b>	Ev. Waldkrhs. Spandau DRK-Klinikum Westend	Berlin Berlin

2005	<b>Prof. Herting Dr. Wygold</b>	Klinik für Kinder- und Jugendmedizin, UKSH	Lübeck
2006	<b>Dr. Nawracala PD Dr. Rodeck</b>	Kinderhospital Marienhospital	Osnabrück Osnabrück
2007	<b>AG Neonatologie Mecklenburg-Vorpommern e.V.</b>		Rostock
2008	<b>Dr. Lasch Dr. Selzer</b>	Klinikum Bremen Mitte	Bremen
2009	<b>Prof. Singer Dr. von der Wense</b>	Universitätsklinikum Eppendorf Altonaer Kinderkrankenhaus	Hamburg Hamburg
2010	<b>Prof. Kattner</b>	Kinderkhs. AUF DER BULT	Hannover
2011	<b>PD Dr. Jochum</b>	Ev. Waldkrhs. Spandau	Berlin
2012	<b>C. Sieck Prof. Nikischin</b>	Städt. Krankenhaus UKSH, Campus Kiel	Kiel Kiel
2013	<b>Dr. Laux</b>	Asklepios Klinik Barmbek	Hamburg
2014	<b>Prof. Herting</b>	Klinik für Kinder- und Jugend- medizin, UKSH, Campus Lübeck	Lübeck
2015	<b>Dr. Kunde Dr. Nawracala</b>	Christliches Kinderhospital	Osnabrück
2016	<b>Prof. Seidenberg</b>	Elisabeth-Kinderkrankenhaus	Oldenburg
2017	<b>Dr. Schmidt</b>	St. Joseph-Krankenhaus	Berlin
2018	<b>Dr. Körner Dr. Lasch</b>	Klinikum Links der Weser Klinikum Bremen Mitte	Bremen Bremen
2019	<b>AG Neonatologie Mecklenburg-Vorpommern e.V.</b>		Rostock
2022	<b>Prof. Guthmann</b>	Kinderkrhs. AUF DER BULT	Hannover
2023	<b>Prof. Herting</b>	Klinik für Kinder- und Jugend- medizin, UKSH, Campus Lübeck	Lübeck
2024	<b>PD Dr. Jochum</b>	Ev. Waldkrhs. Spandau	Berlin

# Ticketbuchung

## Ärztinnen und Ärzte: 200,00 €

Teilnahme am Mittwoch und Donnerstag inkl. wissenschaftlichem Programm und Workshops (begrenzte Teilnehmer:innenzahl) sowie Tagesverpflegung.

## Pflegepersonal: 100,00 €

Teilnahme am Mittwoch und Donnerstag inkl. wissenschaftlichem Programm und Workshops (begrenzte Teilnehmer:innenzahl) sowie Tagesverpflegung.

## Abendveranstaltung Ärztinnen und Ärzte: 55,00 €

## Abendveranstaltung Pflegepersonal: 45,00 €

Die ANPI-Party 2025 findet am Mittwochabend statt. Teilnahme für das Abendprogramm am Mittwoch inkl. Empfang, Buffet, Getränke und Party.

## Die Ticketbuchung erfolgt über: [www.anpi-online.de](http://www.anpi-online.de)

Anmeldeschluss ist Sonntag, 16. März 2025.

# Übernachtung

Wir haben für Sie im Tagungshotel ein limitiertes Zimmerkontingent für die Übernachtung vom 02.–03. April 2025 eingerichtet. Mit dem Stichwort **ANPI 2025** erhalten Sie bei Buchung bis zum **16.02.2025** einen Sonderpreis für ein Zimmer mit Frühstück.

## ATLANTIC Hotel Universum

Wiener Straße 4, 28359 Bremen

Einzelzimmer: ab 153 €/Nacht inkl. Frühstück

Doppelzimmer: ab 173 €/Nacht inkl. Frühstück

**Reservierungen** mit dem Stichwort **ANPI 2025** sind möglich per

Email: [reservierung.ahu@atlantic-hotels.de](mailto:reservierung.ahu@atlantic-hotels.de)

Telefon: 0421 – 24 67 555

Die Zimmer stehen Ihnen am Anreisetag ab 15.00 Uhr und am Abreisetag bis 11.00 Uhr zur Verfügung.

Eine Zimmerbuchung über das Buchungsportal des Hotels ist leider für diesen Zeitraum nicht möglich

# Anreise

## Anfahrt mit dem Auto

Von der **Bundesautobahn A1** kommend, wechseln Sie am Autobahnknotenpunkt „Bremer Kreuz“ auf die Bundesautobahn A 27 Richtung Bremerhaven. Verlassen Sie diese Autobahn an der Abfahrt „Horn-Lehe/Universität“ und folgen Sie einfach der Ausschilderung Fahrtrichtung „Universität/Innenstadt“. Nach ca. 3 Minuten haben Sie das Hotel von der Autobahn aus erreicht, wenn Sie am silbernen „Wal“ des Universum® Bremen die Universitätsallee verlassen und nach rechts in die Wiener Straße abbiegen.

## Parkmöglichkeiten:

Direkt am Hotel stehen gebührenpflichtige Außenplätze oder die Tiefgarage zur Verfügung.

Parkplatz: 11 €/Tag (50 Parkplätze)

Garage: 13 €/Tag (20 Parkplätze)

Parkplatz für E-Auto: 20 €/Tag inkl. Aufladung an einer E-Ladesäule

## Anfahrt mit den öffentlichen Transportmitteln

Sie erreichen das Hotel vom Flughafen (29 Min.) und vom Hauptbahnhof (13 Min.) mit der Straßenbahnlinie 6 in Richtung Universität, Haltestelle „Universität Süd“. Von der Haltestelle aus folgen Sie der Hauptstraße Universitätsallee in Fahrtrichtung, nach ca. 500 m biegen Sie direkt am Universum® Bremen rechts in die Wiener Straße ab, nach ca. 30 m haben Sie das Hotel auf der linken Seite erreicht.

## Anfahrt mit der Deutschen Bahn

Mit dem Kooperationsangebot der ATLANTIC Hotels und der Deutschen Bahn reisen Sie ab 55,90 € (einfache Fahrt) zu Ihrer Veranstaltung im ATLANTIC Hotel Universum. Machen Sie Reisezeit zu Ihrer Zeit und nutzen Sie die An- und Abreise zum Bremer Hauptbahnhof zum Arbeiten, Entspannen oder Genießen – mit 100 % Ökostrom im Fernverkehr.

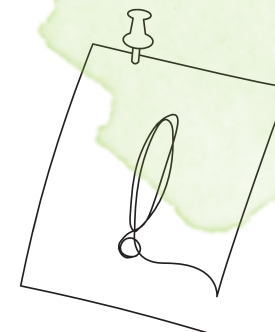

# Schon jetzt vormerken!

Die 42. ANPI findet vom 22.–23. April 2026  
in Osnabrück statt.



Christliches Kinderhospital Osnabrück (CKO), Spezialklinik für Kinder- und Jugendmedizin.

In Zusammenarbeit mit

  
**Humana**  
Akademie

[www.humana-experten.de](http://www.humana-experten.de)